

Biotensor

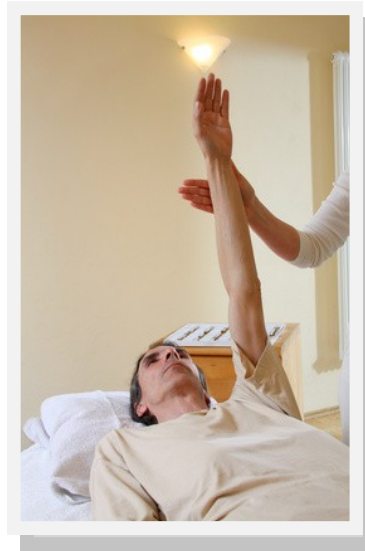

Kontrolle durch Kinesiologie

Umgang mit dem Biotensor

Radiästhesie für Therapeuten und Laien

Datum: So d. 19. Mai 2019

Zeit: 10 - 17 Uhr

Naturheilpraxis G. Kohlmann, ED

Seminarkosten: 90,- €

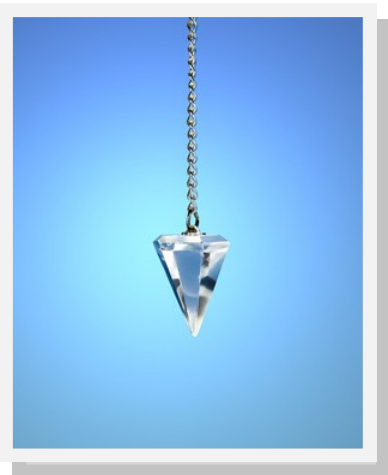

Pendel

*Anmeldung für dieses Seminar bis
spätestens 13.5.2019*

www.aeskulap-schule.de

Gerd Kohlmann

Am Rätschenbach 18

85435 Erding

Tel: 08122-84277

gerdkohlmann@freenet.de



Was ist ein Biotensor, und wie kann er nützlich angewendet werden?

Für viele wichtige Entscheidungen und Klärungen benötigen wir zusätzliche Informationen, die wir auf üblichen Wegen nur schwer erlangen können.

In diesen Fällen können die Techniken der Radiästhesie mit Hilfe des Biotensors oder des Pendels eine äußerst wertvolle Hilfe sein. Die Radiästhesie stellt über das Instrument des Biotensors eine Verbindung zu den Quellen des Unterbewußtseins im Menschen selber her. Ein Pendel oder der Biotensor sind keine magischen Instrumente, sondern lediglich Anzeiger der unterbewußten Antworten.

Mit einer durchschnittlichen Sensitivität kann jeder dies in kurzer Zeit erlernen. Die Anwendungsgebiete dieser Techniken erstrecken sich auf fast alle Bereiche menschlichen Daseins. Entscheidungen können durch bessere Informationen kompetenter getroffen werden.

Nach Erlernen der Grundtechniken kann man auf zunächst spielerische Weise seine Umwelt auf Energiequalitäten untersuchen. Durch weitere Kontrolle und Vergleich der Ergebnisse erreicht man sehr schnell einen erstaunlichen Grad von Genauigkeit.

Selbstverständlich hat auch diese Methode ihre Grenzen und ist nicht die Lösung für alle Probleme.

Einige Themenbereiche des Seminars

Auffinden energetischer Blockaden im Körper oder der Umgebung

★

Einstieg und Einübung der Pendelfähigkeit mit der Einhandrute (Biotensor).

★

Umgang mit dem Biotensor zur Erkennung schädlicher Energiefelder.

★

Verträglichkeit von Lebensmitteln, Medikamenten, Farben, Schwingungen.

★

Einschwingen von Medikamenten.

★

Welcher Schmuck, welcher Stein paßt zu mir?

★

Austestung der Aura und der Chakren.

★

Austestung von Partnerschaftsbeziehungen.

★

Wann ist der richtige Zeitpunkt?

★

Kontrolle der Pendelergebnisse im Vergleich zu anderen Verfahren.

★

Was ist Elektrosmog und was ist als Gegenmaßnahme anzuraten?

★

Welche naturheilkundlichen Verfahren können zusätzlich dem Betroffenen helfen?

★

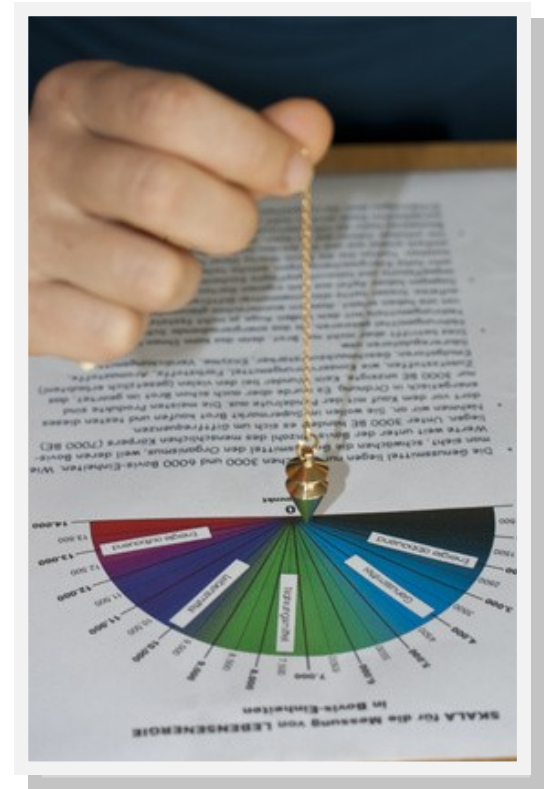

Arbeiten mit Pendeltafeln